

# COMUNICADO 114

**ATENCIÓN  
DE CASOS  
VIOLENCIA  
DE GÉNERO**

## A LA COMUNIDAD DE LA ENEO

La Comisión Interna de Igualdad de Género (CInIG) de la Escuela Nacional de Enfermería y Obstetricia (ENEO), que es un órgano auxiliar de la Entidad Académica cuyo objetivo, junto con la coordinación de igualdad de género (CIGU) DE LA UNAM, es impulsar la implementación de la política institucional en materia de igualdad de género de la Universidad y prevenir cualquier tipo de discriminación y violencia por razones de género, de conformidad con el Acuerdo por el que se Establecen Políticas Institucionales para la Prevención, Atención, Sanción y Erradicación de Casos de Violencia de Género en la Universidad Nacional Autónoma de México y el Acuerdo por el que se crea la Coordinación para la Igualdad de Género para la UNAM con fundamento en los artículos 1 y 9 de la Ley Orgánica y 34 fracciones IX y X de Estatuto general de la UMAN, hace de su conocimiento la información relativa a la atención de quejas y denuncias por violencia de género.

Así mismo, le reitera a toda la continuidad Universitaria el compromiso de esta Entidad Académica de seguir trabajando en la implementación de todos los mecanismos necesarios para la prevención, atención, acompañamiento, investigación y sanción de todos los casos de violencia de género, así como en comunicar e informar a la comunidad sobre los casos atendidos 2020-2021.

Por lo que, invitamos a todas, todos y todes a sumar esfuerzos para incentivar la cultura de la denuncia formal a través de la Defensoría de los Derechos Universitarios, Igualdad y Atención de la Violencia de Género, para recibir asistencia jurídica, atención psicológica e instaurar la queja correspondiente.

**ATENTAMENTE**

**“POR MI RAZA HABLARÁ EL ESPÍRITU”**

**CDMX, A 5 DE ABRIL DE 2021**

**MTRA. ROSA AMARILIS ZÁRATE GRAJALES**  
DIRECTORA

### LA COMISIÓN

**DRA. ROSA MARÍA OSTIGUÍN MELÉNDEZ**  
SECRETARIA GENERAL

**DRA. MARÍA DE LOS ÁNGELES TORRES LAGUNAS**  
REPRESENTANTE INSTITUCIONAL EN MATERIA DE  
IGUALDAD DE GÉNERO

**MTRO. EDGAR BAUTISTA ROJAS**  
ASESOR JURÍDICO

**LIC. NANCY ESTANISLAO REBOLLEDO**  
INTEGRANTE

**MTRA. MARÍA VICTORIA FERNÁNDEZ GARCÍA**  
INTEGRANTE

**MTRA. CINTHYA GÓMEZ LEÓN**  
DIRECTORA

**DRA. MARÍA DEL PILAR SOSA ROSAS**  
INTEGRANTE



## Quejas y denuncias por violencia de género respecto de la Comunidad Universitaria adscrita a la Escuela Nacional de Enfermería y Obstetricia de la UNAM 2020-2021.

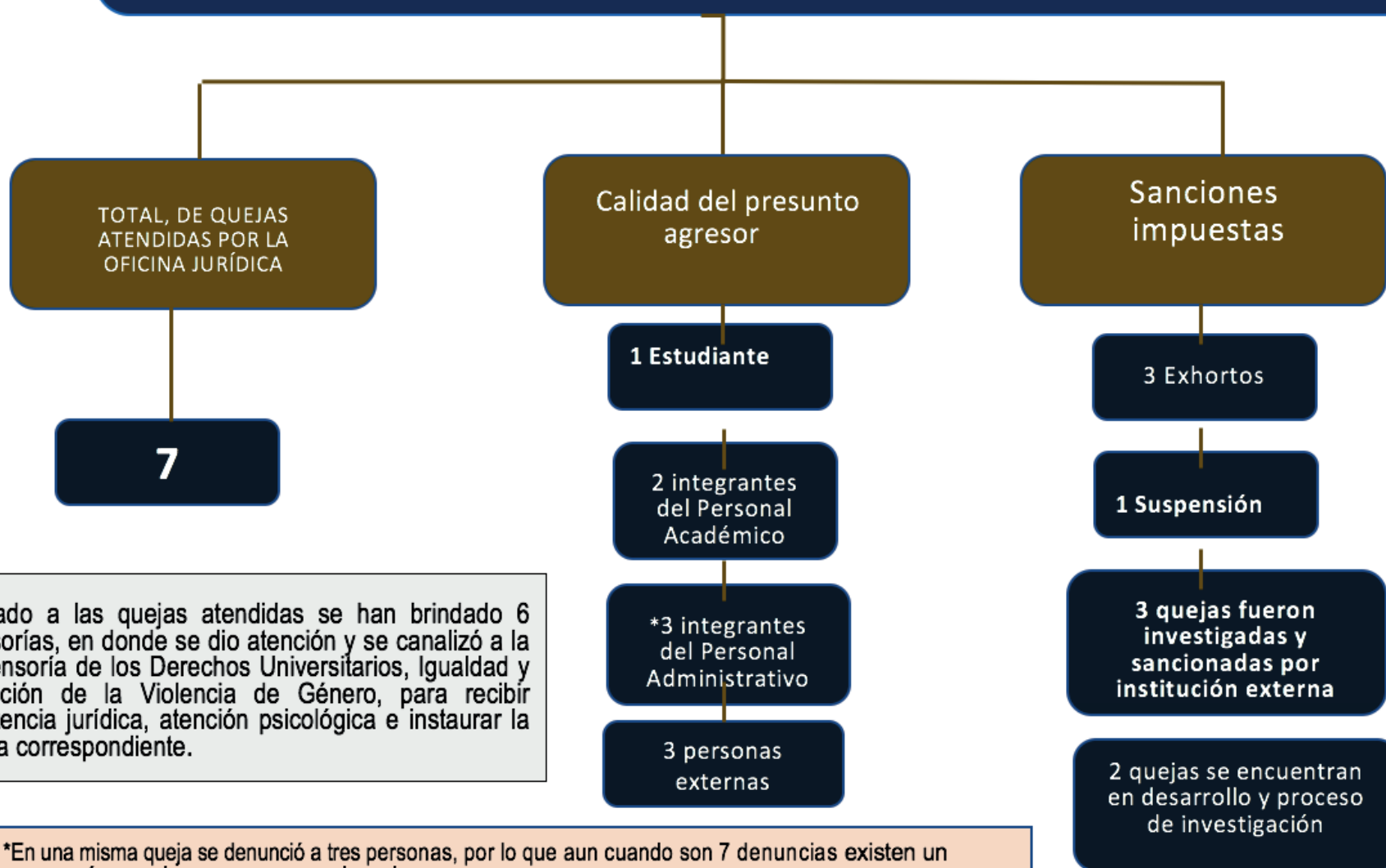

Aunado a las quejas atendidas se han brindado 6 asesorías, en donde se dio atención y se canalizó a la Defensoría de los Derechos Universitarios, Igualdad y Atención de la Violencia de Género, para recibir asistencia jurídica, atención psicológica e instaurar la queja correspondiente.

\*En una misma queja se denunció a tres personas, por lo que aun cuando son 7 denuncias existen un mayor número de agresores sancionados.

